

Trafikk Øst
Oslo toglederområde

ALNABANEN ALNABRU – GREFSEN ENDRING I FJERNSTYRINGSSYSTEM (VICOS)

Fra søndag 19. januar 2020 kl. 12:00 gjelder følgende:

I forbindelse med endring av driftsform til strekning med fjernstyring på strekningen (Alnabru) – (Grefsen), er det gjort endringer i fjernstyringssystemet (VICOS):

1. Ordre og indikeringer for togleder

- Togleder kan sende følgende kommandoer til grensestasjonene Alnabru og Grefsen:
 - Signalstopp (SSS)
 - Annuller signalstopp (ASS)
 - Linjeblokksperring til (LBT)
 - Linjeblokksperring fra (LBF)
 - Kunstig togpassasje (KTP)
- Indikeringer vises på vanlig måte.

2. Skjermbilder for togleder

Endret tognummerbilde:

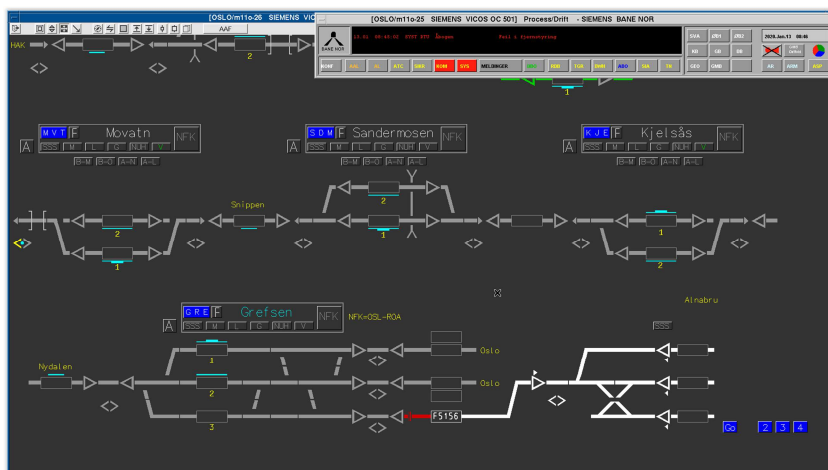

Endret detaljbilde:

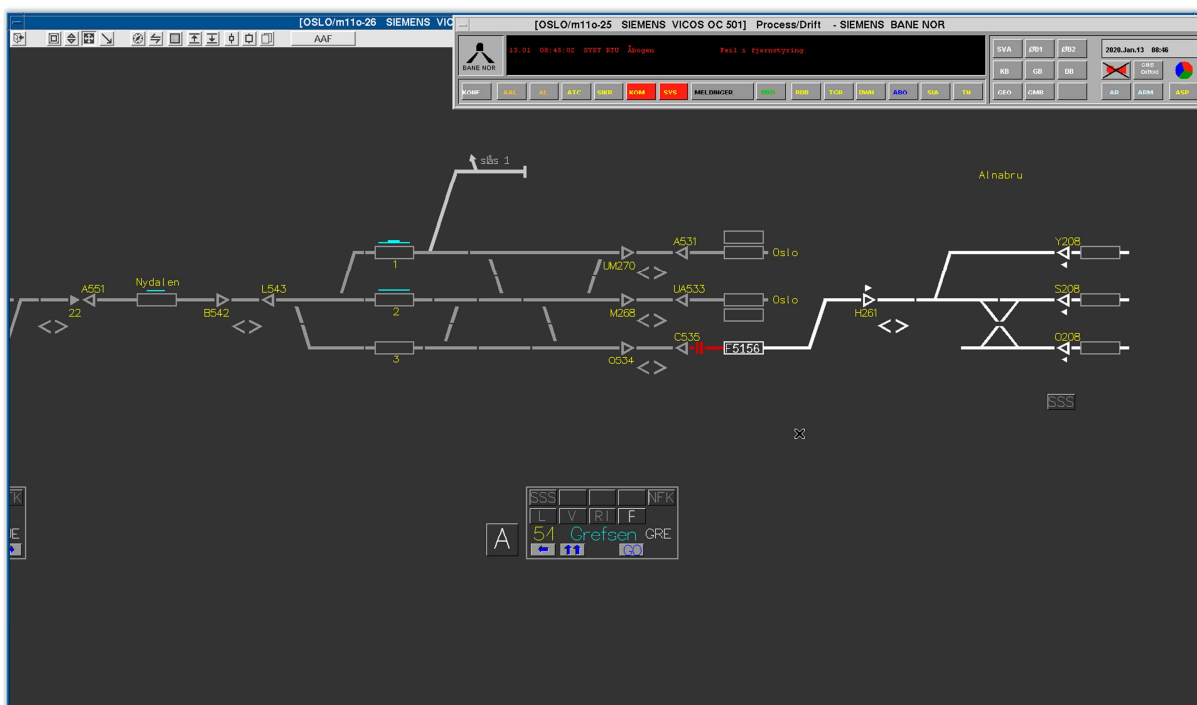

Endret storskjermbeide:

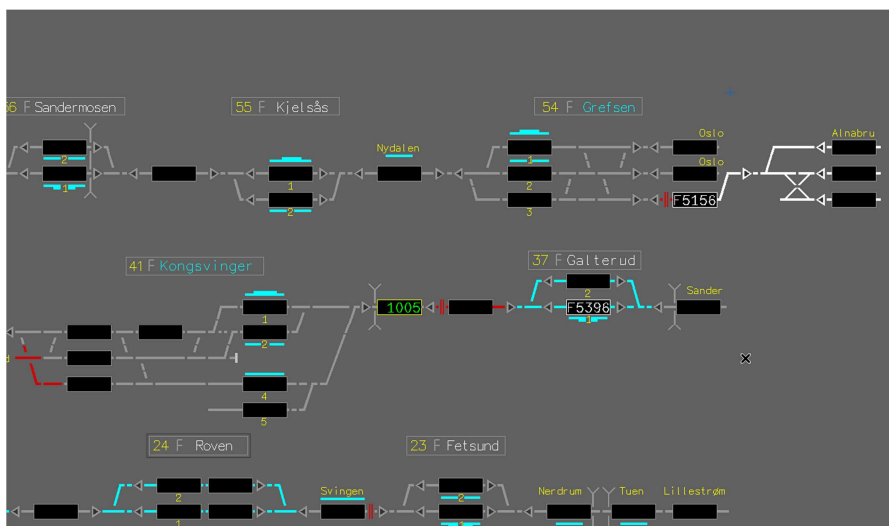

Lars Ola Bækkevold
Trafikksjef